

A3 一层平面图调整前:

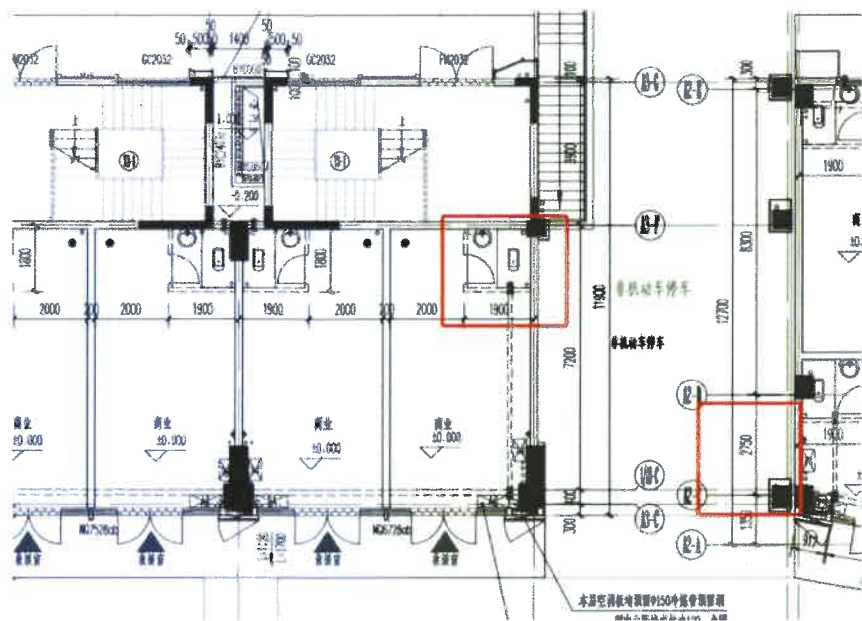

A3 一层平面图调整后:

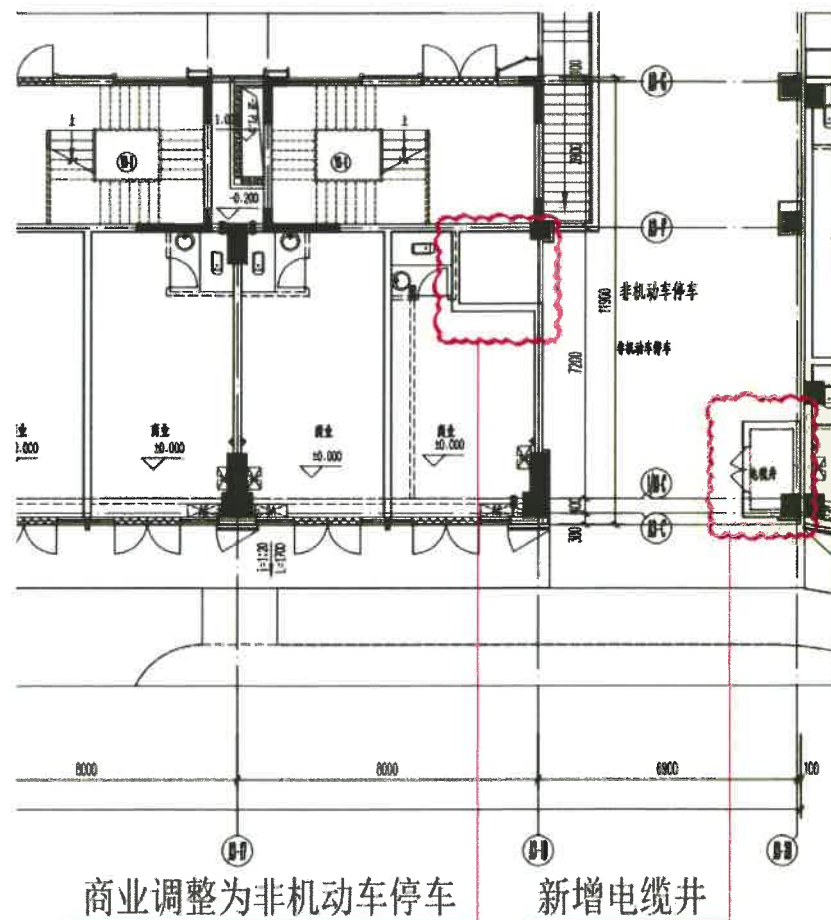

A3 二层平面图调整前:

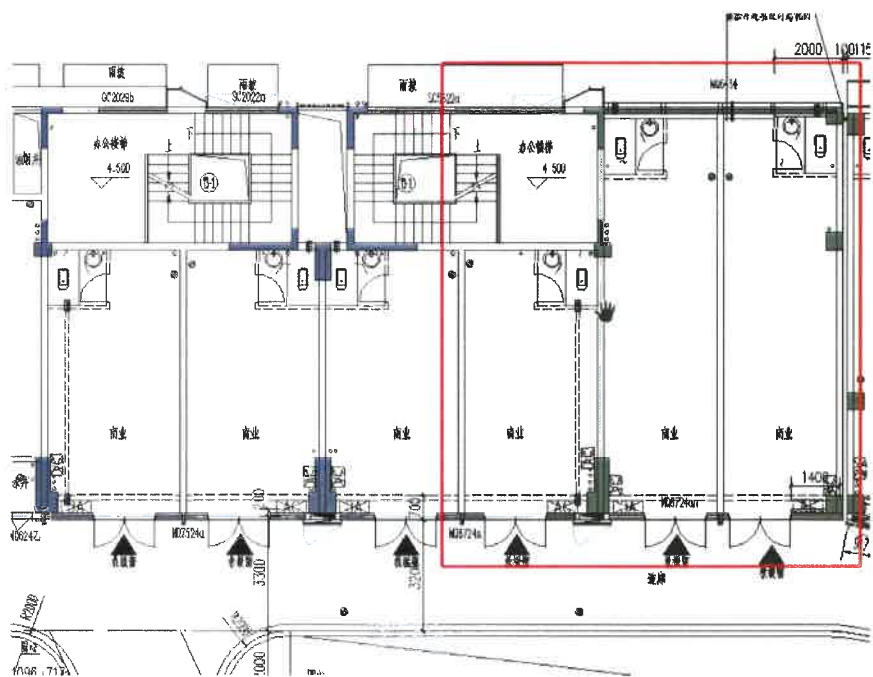

A3 二层平面图调整后:

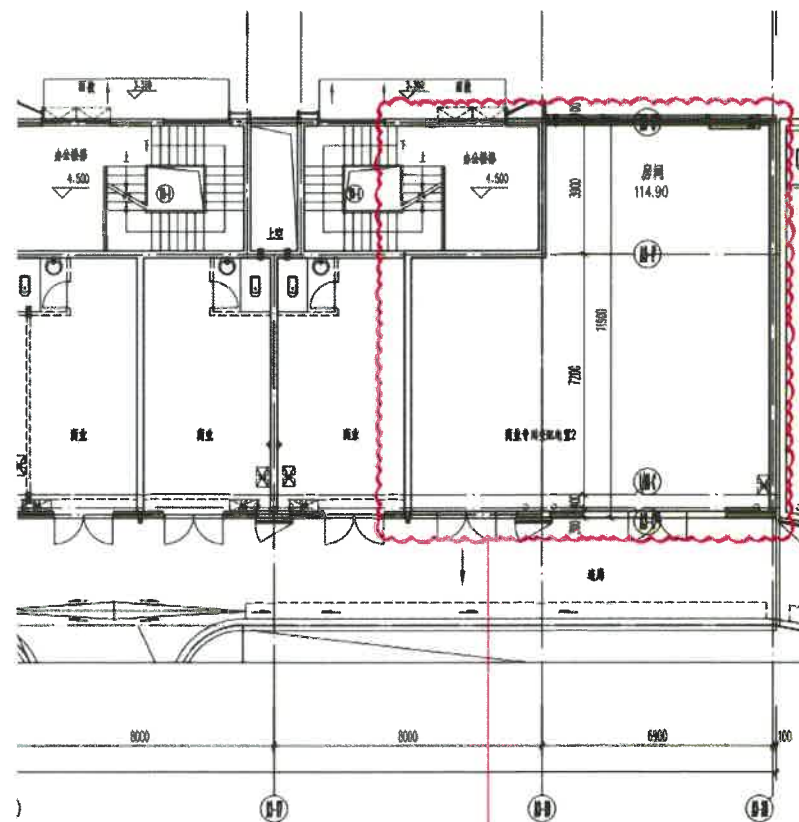

商业调整为商业专用变配电室2
本栋楼总计容面积保持不变

1. A3#楼中 A3-19 轴~A3-20 轴交 A3-C 轴~A3-G 轴的一层部分原架空非机动车停车调整为电缆井, A3-17 轴~A3-19 轴交交 A3-C 轴~A3-F 轴的一层局部原商业调整为架空非机动车停车, A3-17 轴~A3-20 轴交 A3-C 轴~A3-G 轴的二层局部原商业调整为商业专用配电室 其中商业面积比原审批减少 118.77m², 增加商业专用变配电室面积 115.14m², 电缆井面积 3.63m²。

A1 二层平面图调整前:

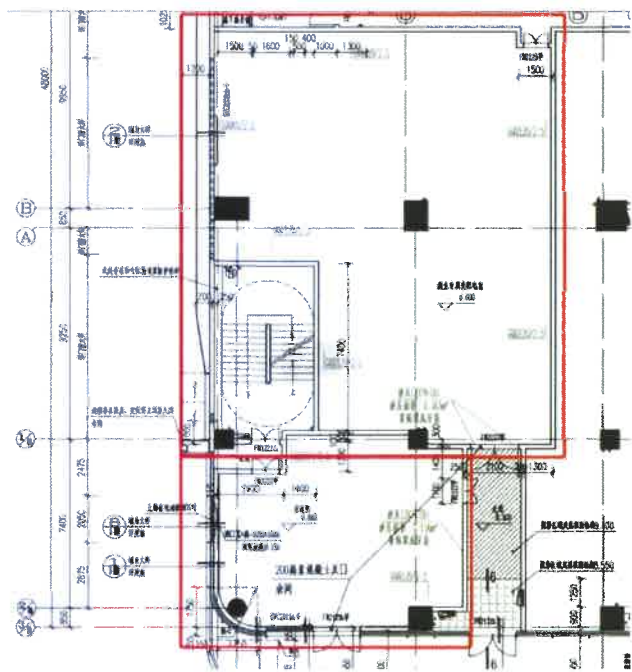

A1 二层平面图调整后:

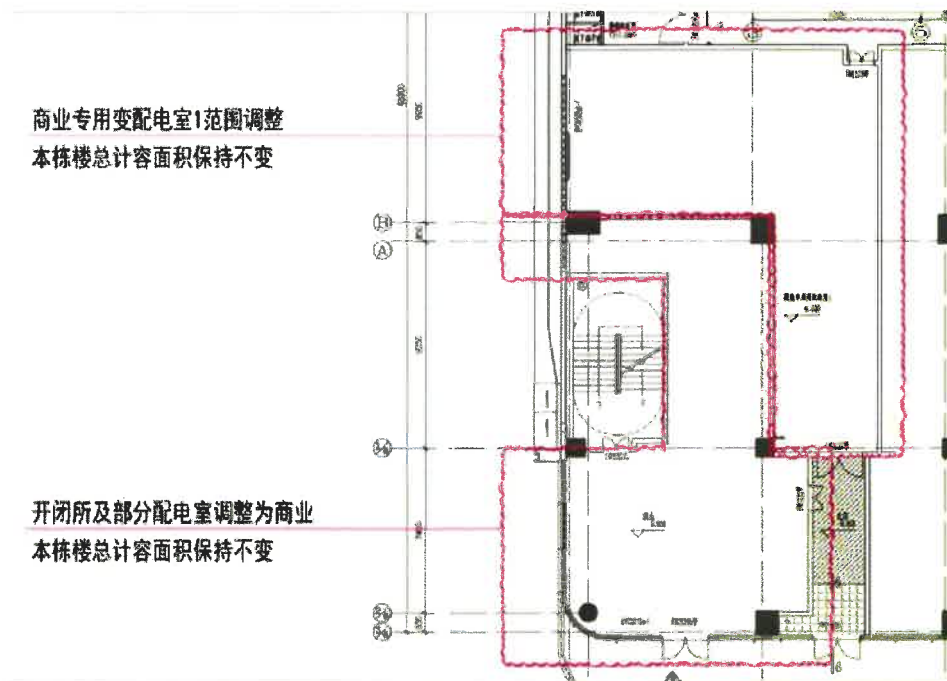

商业专用变配电室1范围调整
本栋楼总计容面积保持不变

开闭所及部分配电室调整为商业
本栋楼总计容面积保持不变

2.取消 A1#楼二层平面图中 1 轴~6 轴交 3/0A 轴~1/0A 轴的原开闭所及走道调整为商业；二层平面图中 1 轴~6 轴交 1/0A 轴~C 轴的原商业专用变配电室房间面积调整，部分调整为商业。

其中商业面积比原审批增加 167.72m²，商业专用变配电室面积减少 74.15m²，走道面积减少 4.23m²，原开闭所 89.34m² 取消。

A1#楼 20 层增加电梯机房变更前

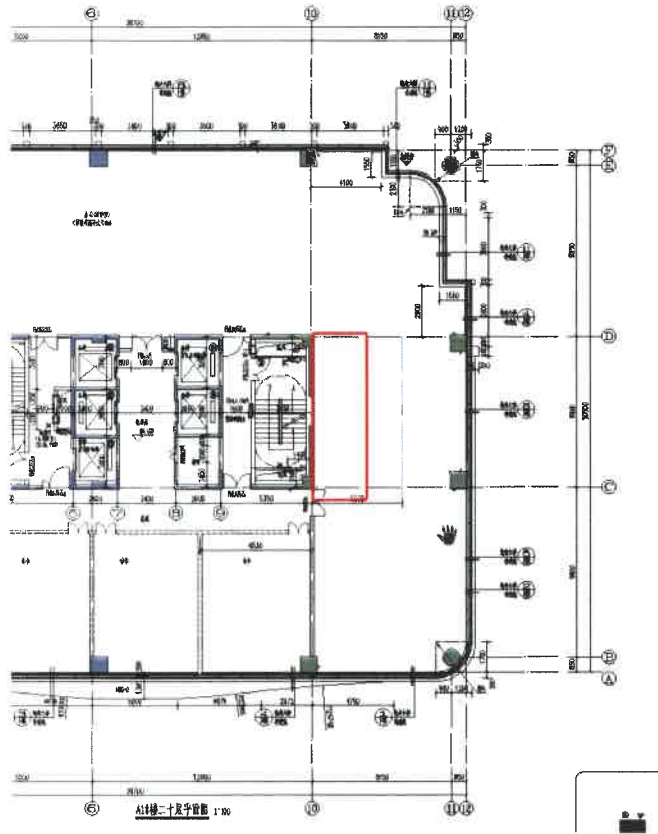

A1#楼 20 层增加电梯机房变更后

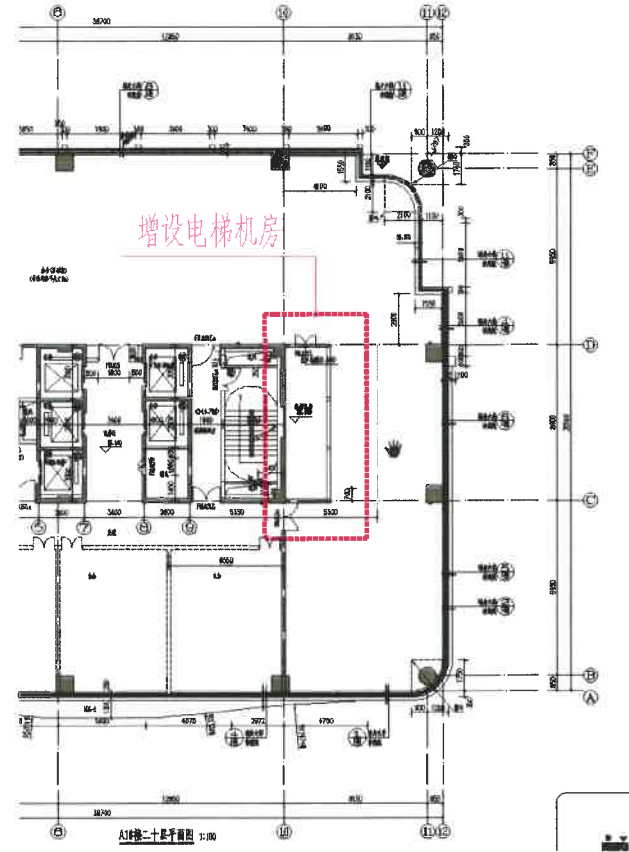

3.A1#楼中 10 轴~11 轴交 C 轴~D 轴 20 层增加电梯机房。占用办公面积，总指标未变。

地下超市楼梯及扶梯变更前

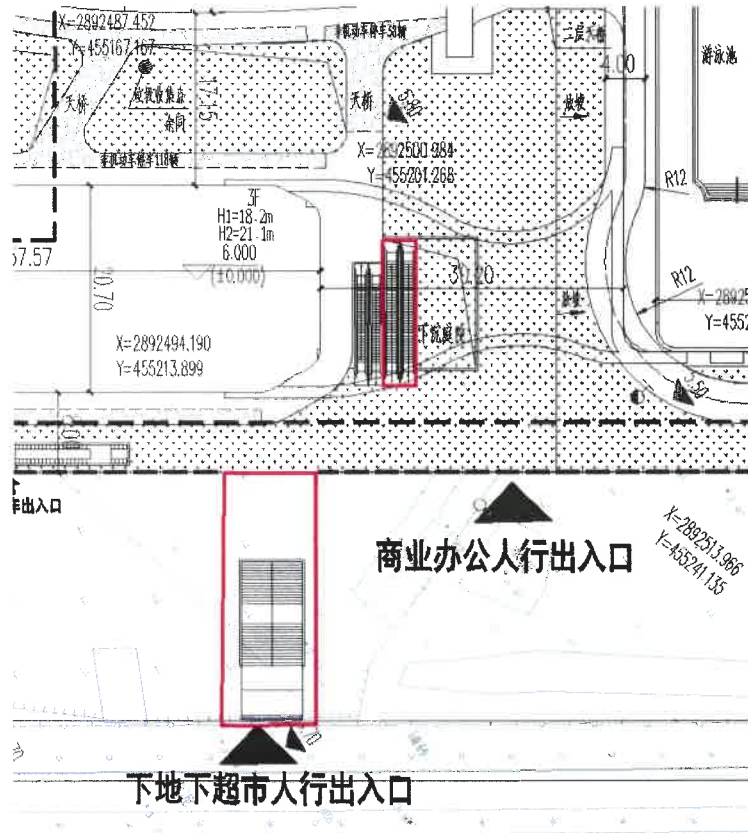

地下超市楼梯及扶梯变更后

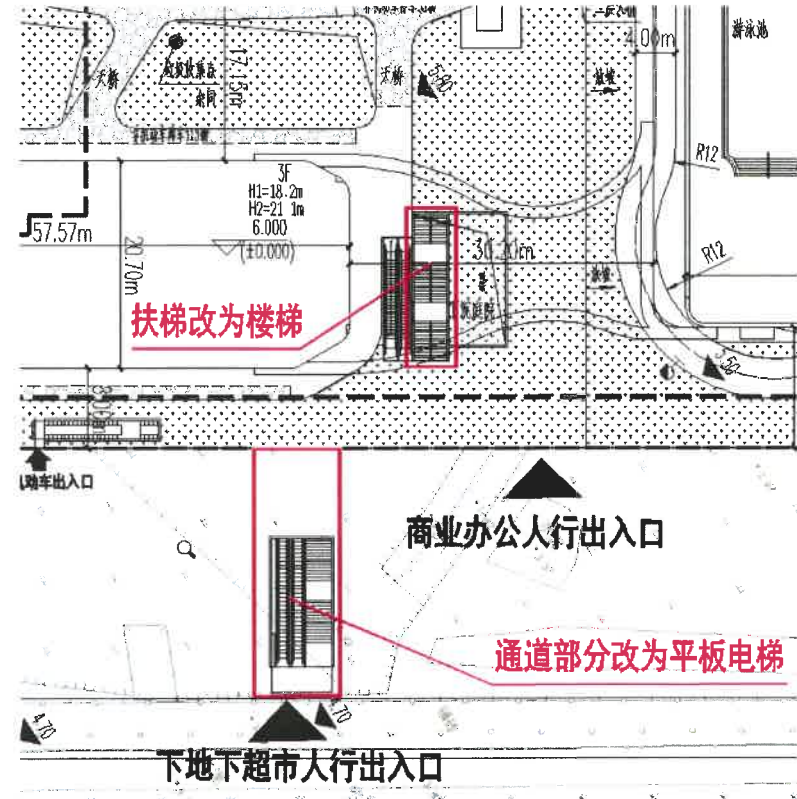

4、地下室超市 A6-7~A6-8 轴通向中央大道室外疏散楼梯部分改为超市平板电梯。

A6-A~A6-G 下层庭院下负一层扶梯改为疏散楼梯。

